資料２

調査資料
「那須雪崩事故調査票６」
【地図】

第１班（大田原高校）

菅又久雄 …… ｐ　１

第２班（真岡高校）

渡辺浩典 …… ｐ　３

第３班（矢板東高校・那須清峰高校）

澤村哲史 …… ｐ　５

本嶋佑己 …… ｐ　７

手塚勝紀 …… ｐ　９

第４班（矢板中央高校・宇都宮高校）

高秀大作 …… ｐ１１

[redacted] …… ｐ１３

第５班（真岡女子高校・矢板東高校）

小林朋生 …… ｐ１５

待　機

（大田原高校）猪瀬修一 …… ｐ１７

（宇都宮高校）池間明徳 …… ｐ１９

１，２日目参加者

（大田原高校）若林徹大 …… ｐ２１

（矢板東高校）関谷恭弘 …… ｐ２３

（宇都宮東高校）島田幹男 …… ｐ２５

（さくら清修高校）後藤　尚 …… ｐ２７

（さくら清修高校）吉澤順一 …… ｐ２９

１日目参加者

（宇都宮女子高校）早川大介 …… なし

２日目参加者

（大田原女子高校）荒井　徹 …… ｐ３１

真岡高等学校

1:25,000　菅又　那須岳

真岡高校　菅又

真岡高等学校

菅又

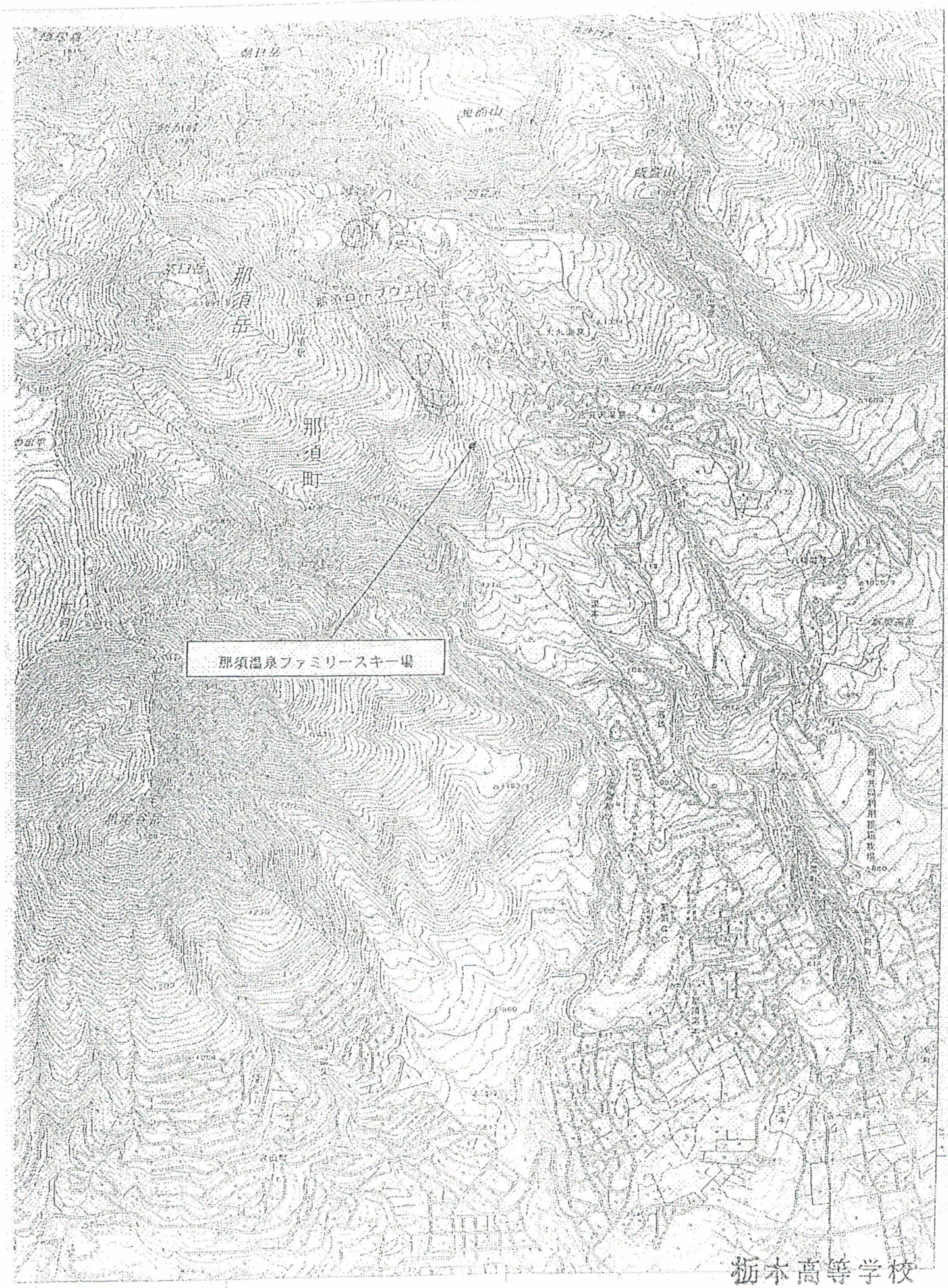

栃木高等学校

1:25,000　渡辺　那須岳

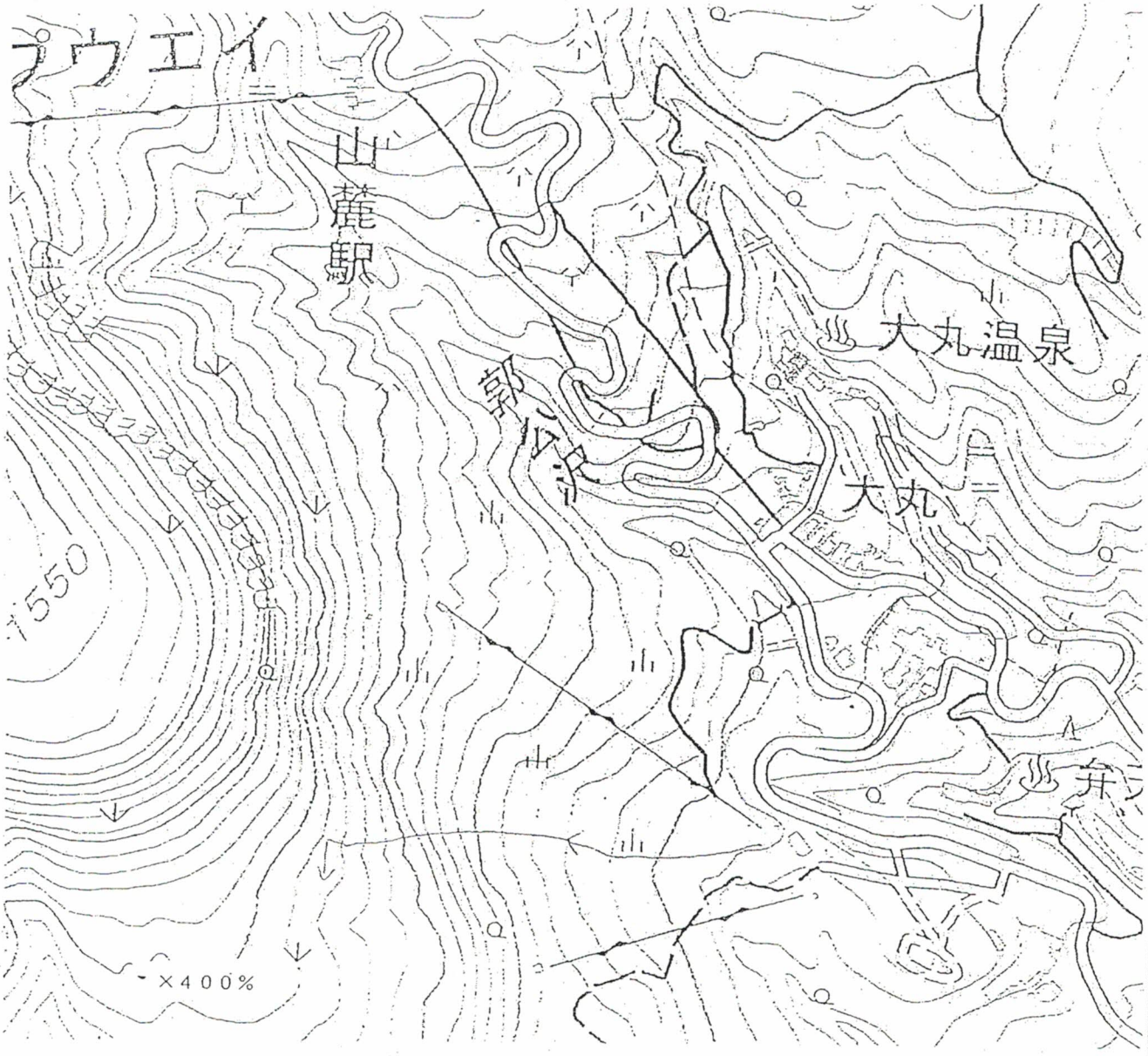

栃木高等学校

渡辺

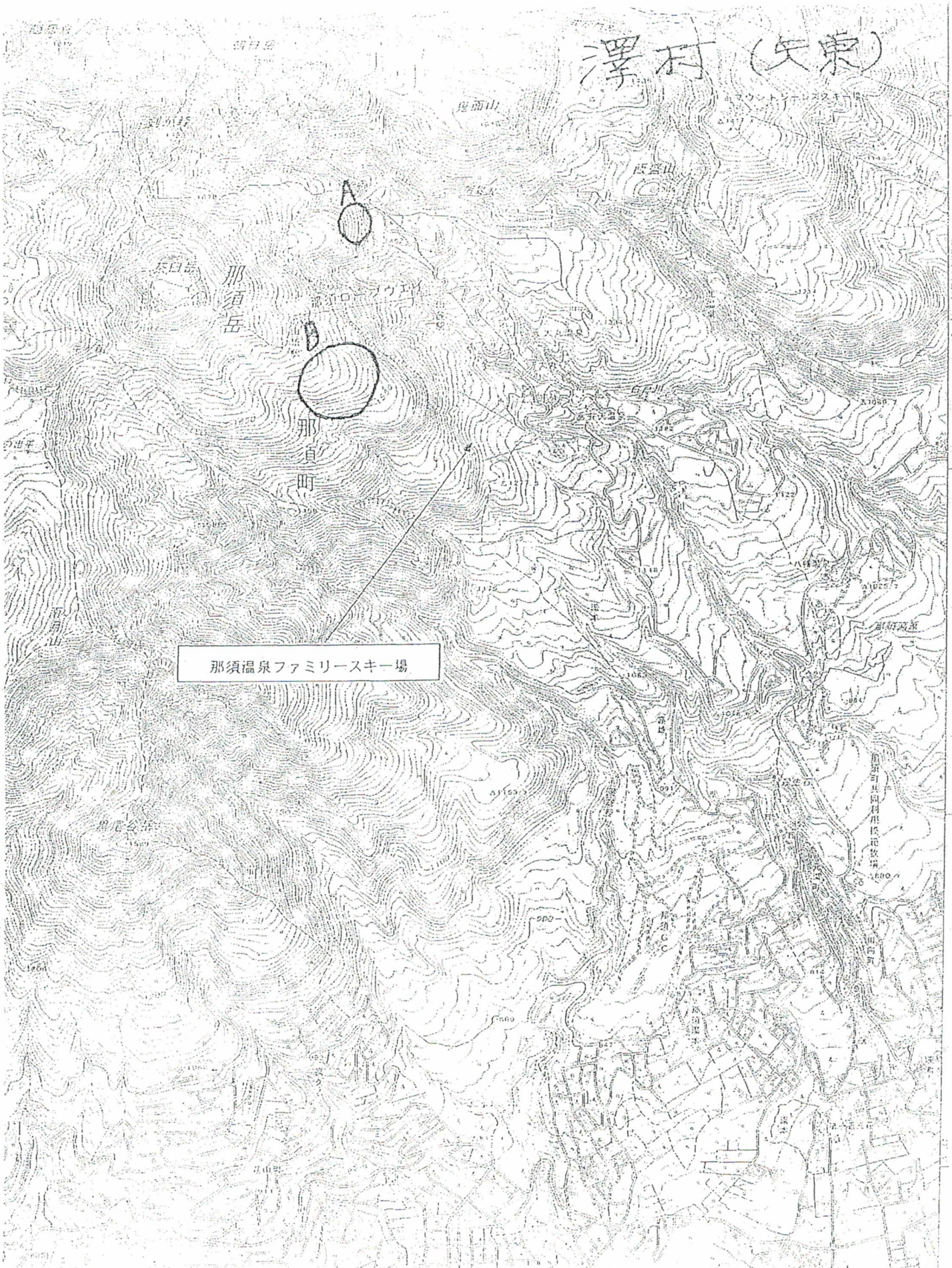

矢板東高等学校

1:25,000　澤村　那須岳

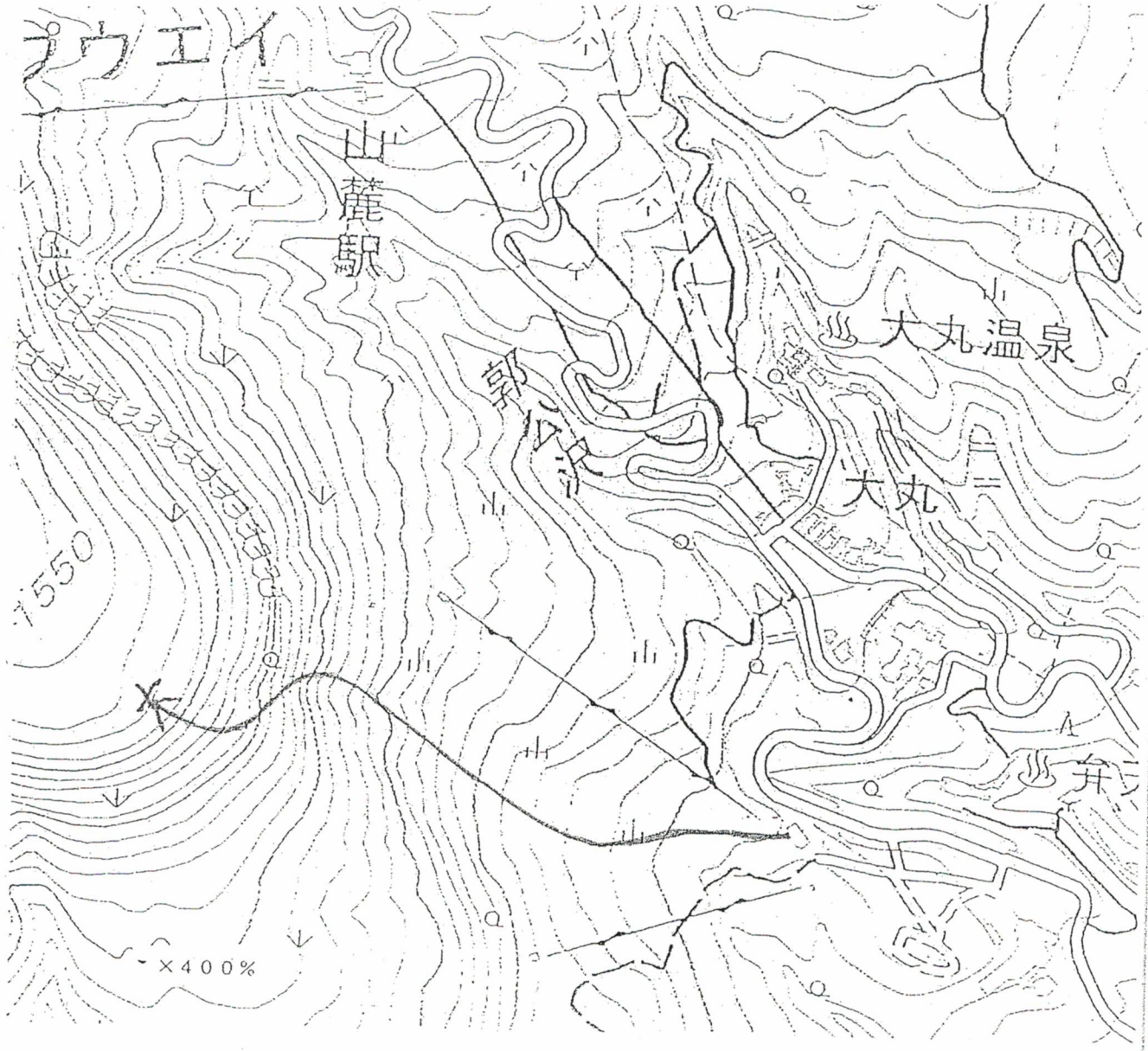

矢板東高等学校

澤村

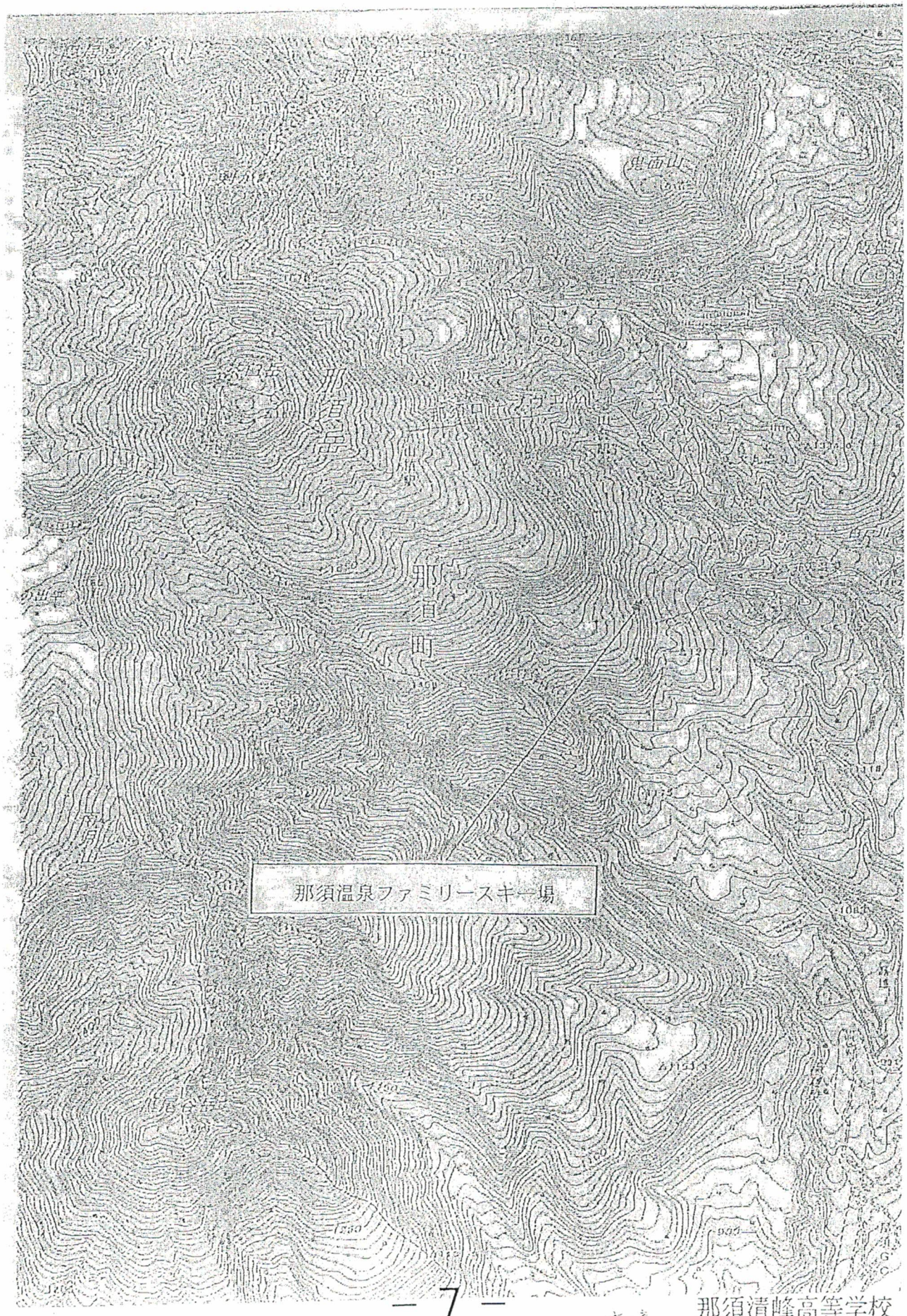

那須清峰高等学校

調査票　添付地図

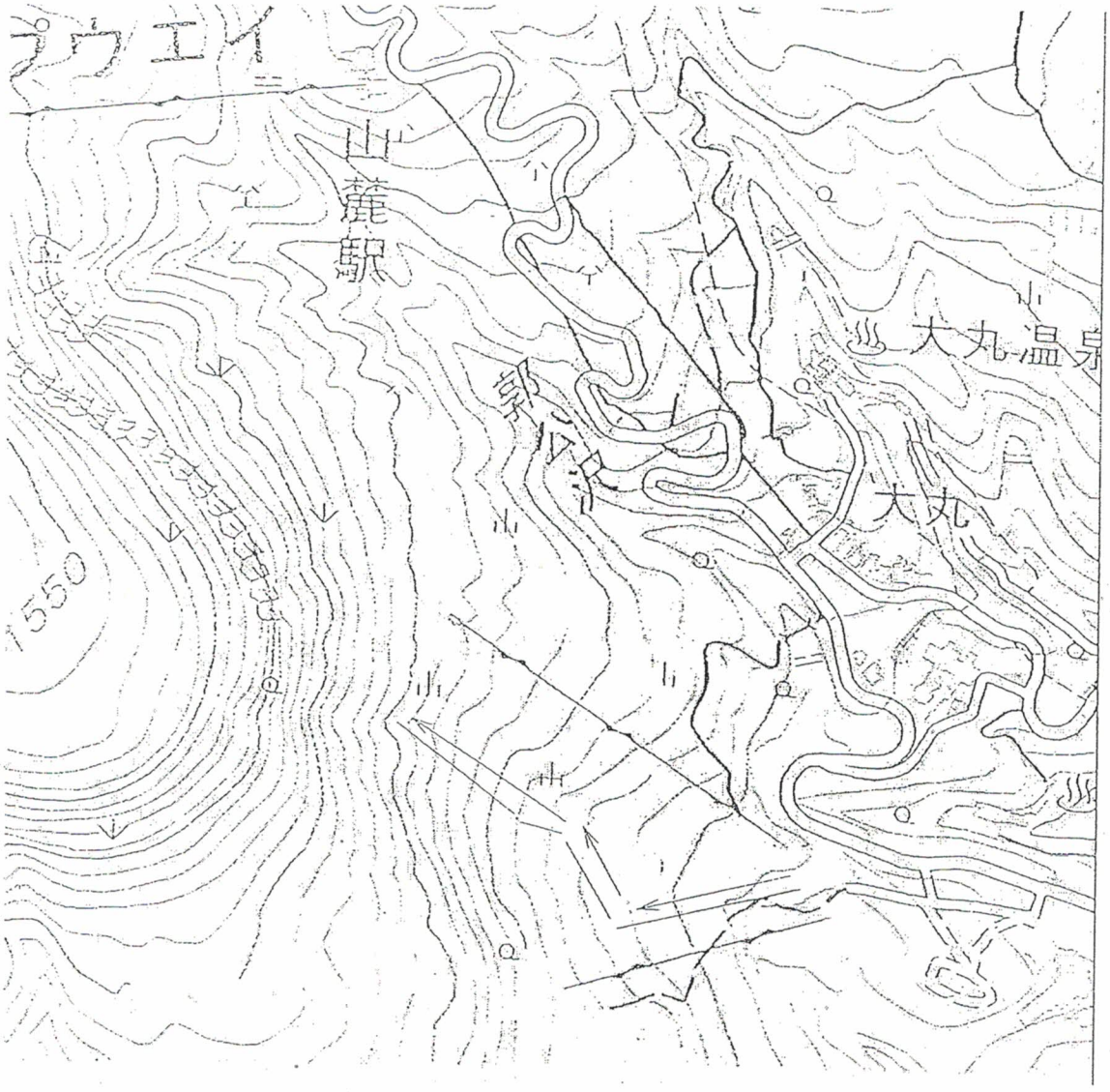

那須清峰高等学校

本嶋

広域地図のみ　那須清峰高校　手塚

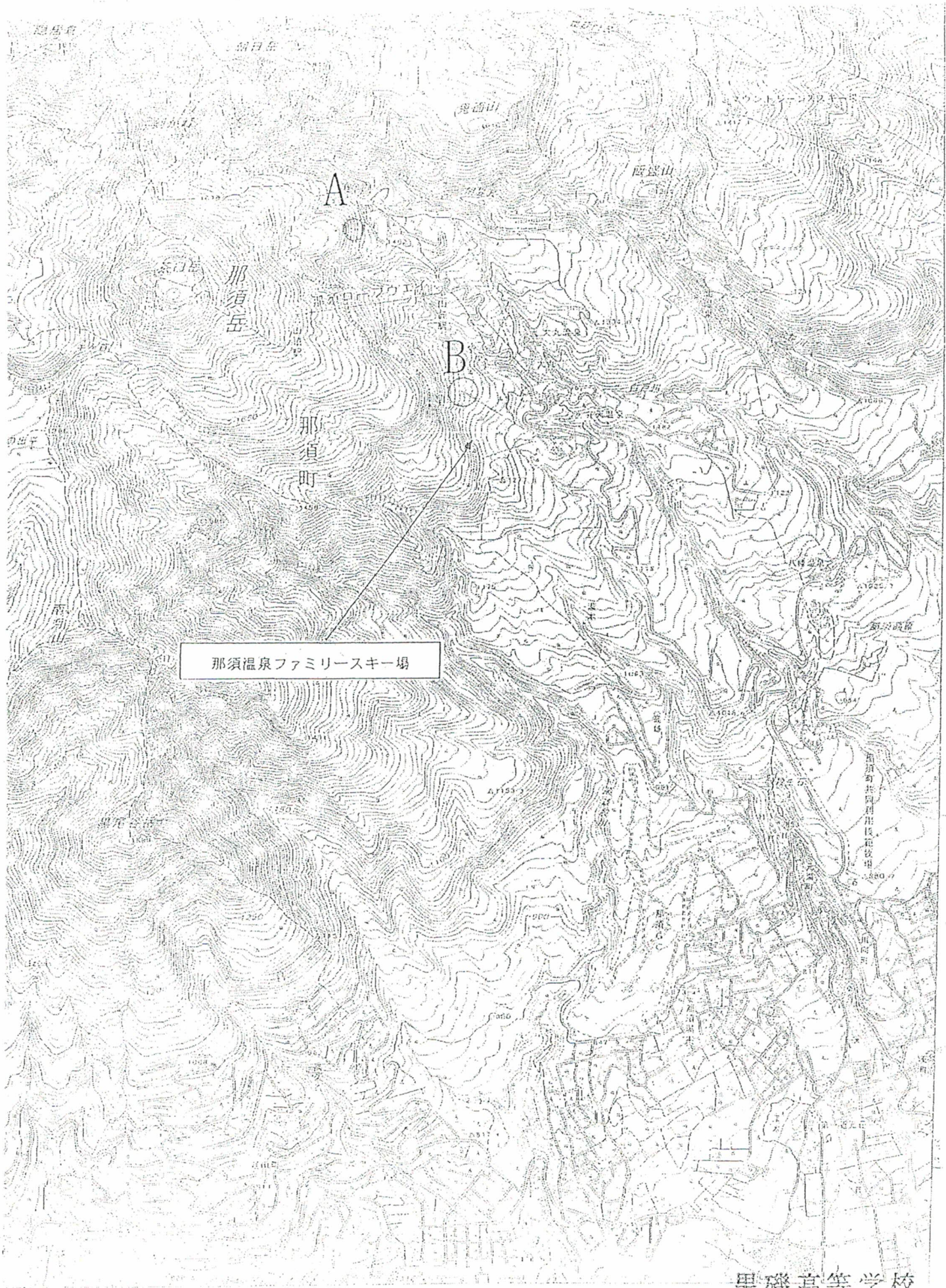

黒磯高等学校

1:25,000 高校 那須岳

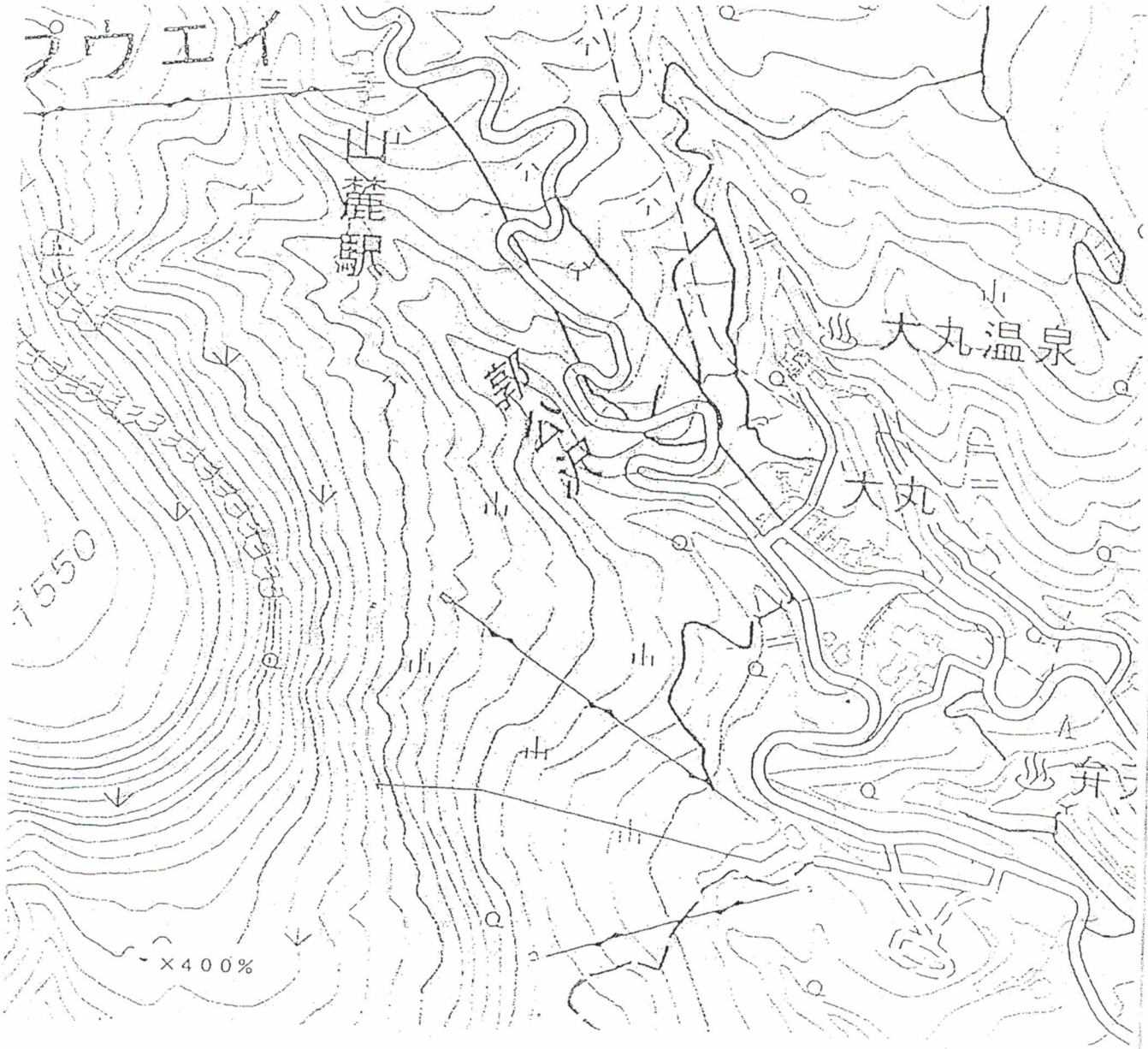

黒磯高等学校

高青

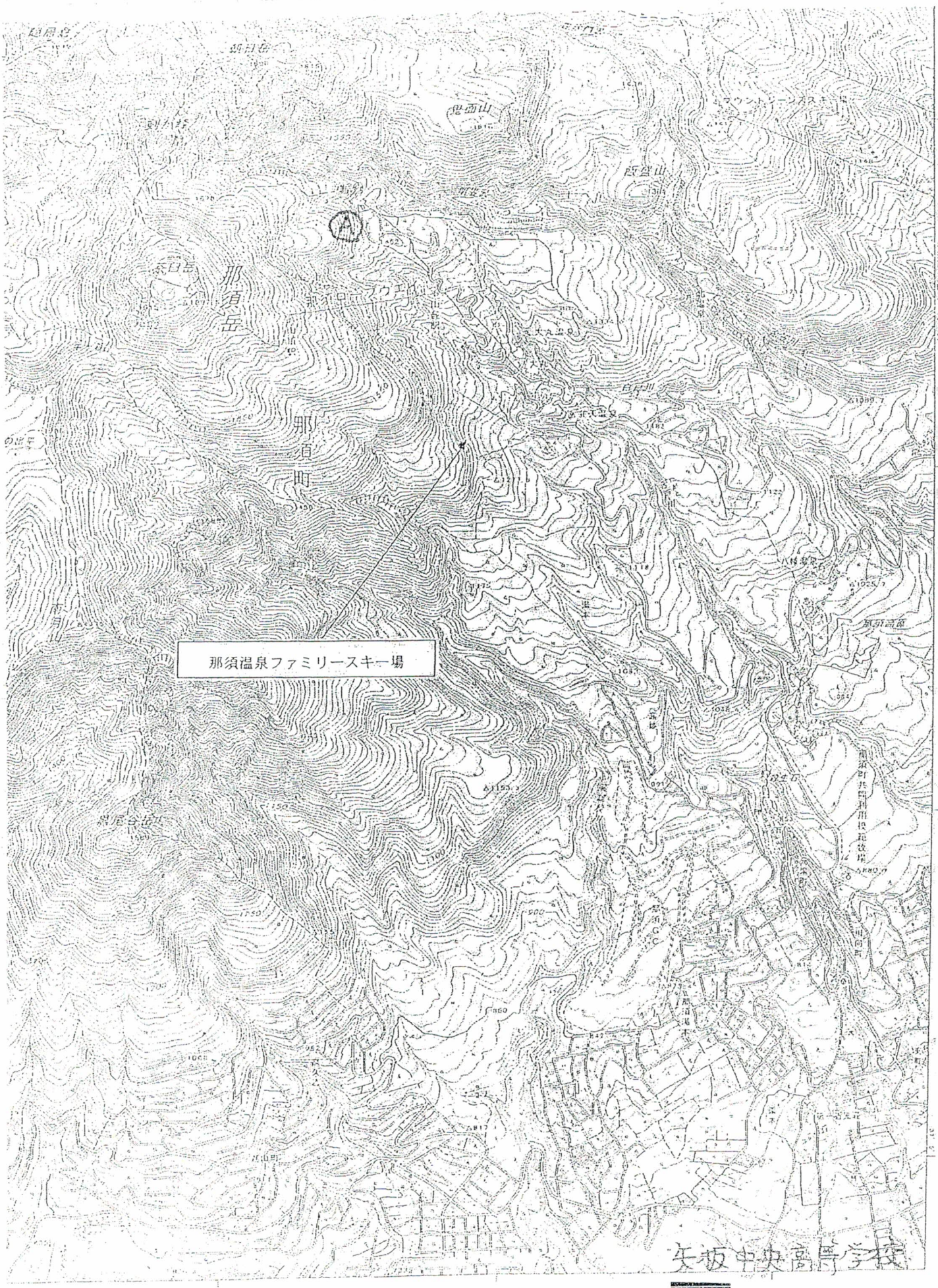

1:25,000 那須岳

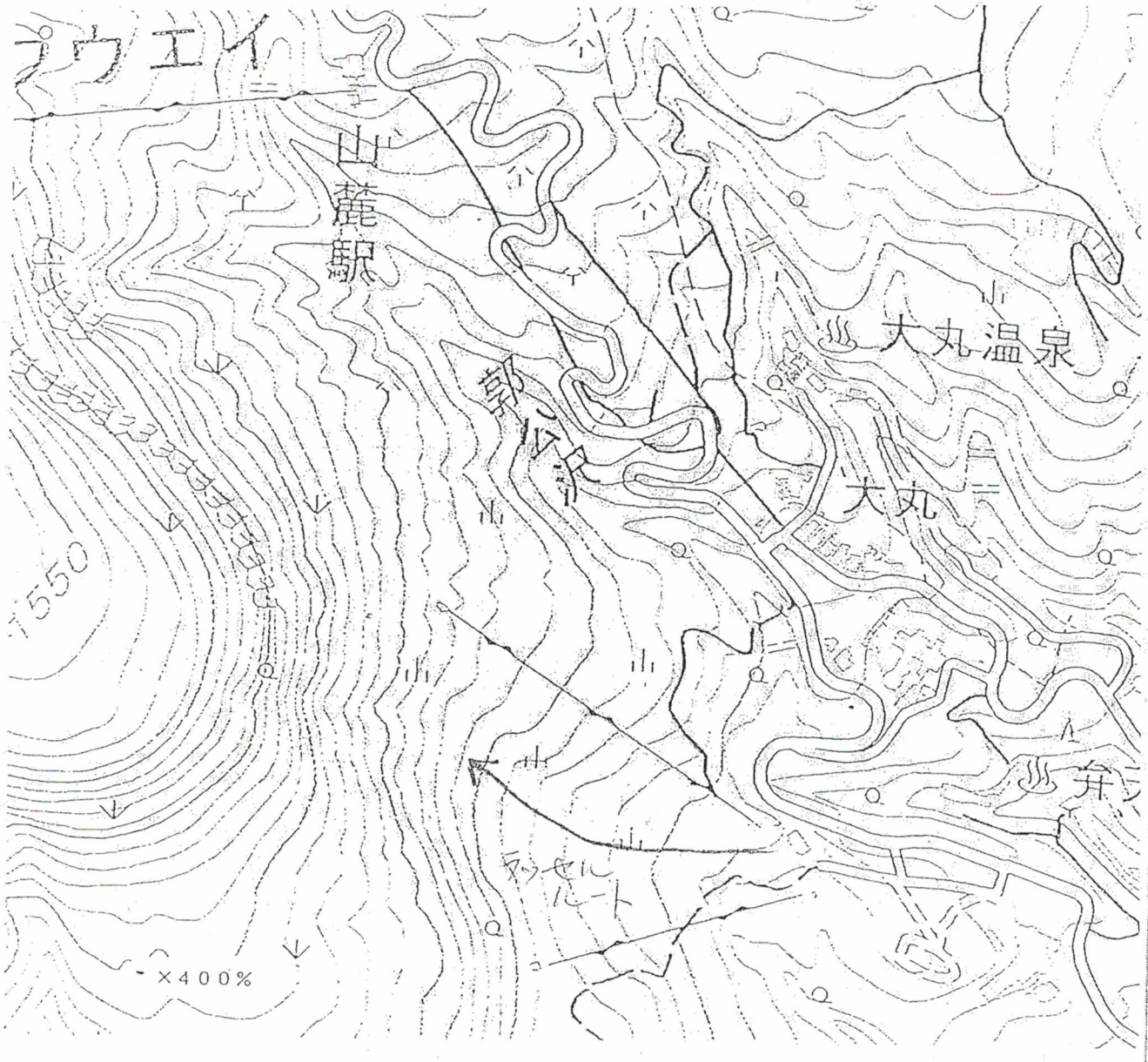

矢板中央高等学校

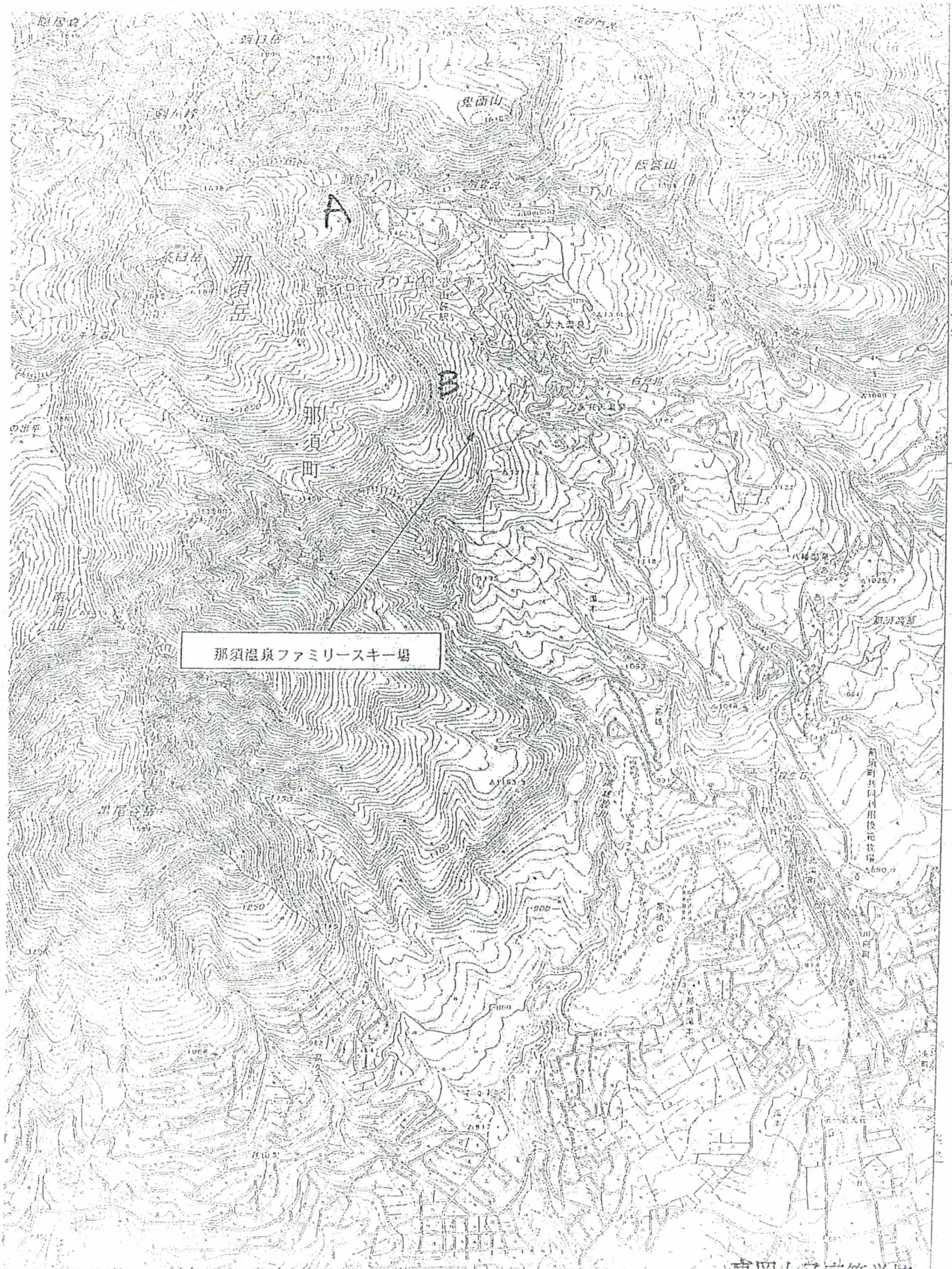
A
B
那須岳
那須町
那須温泉ファミリースキー場
鬼面山
臼岳
真岡女子高等学校
1:25,000 小林 那須岳

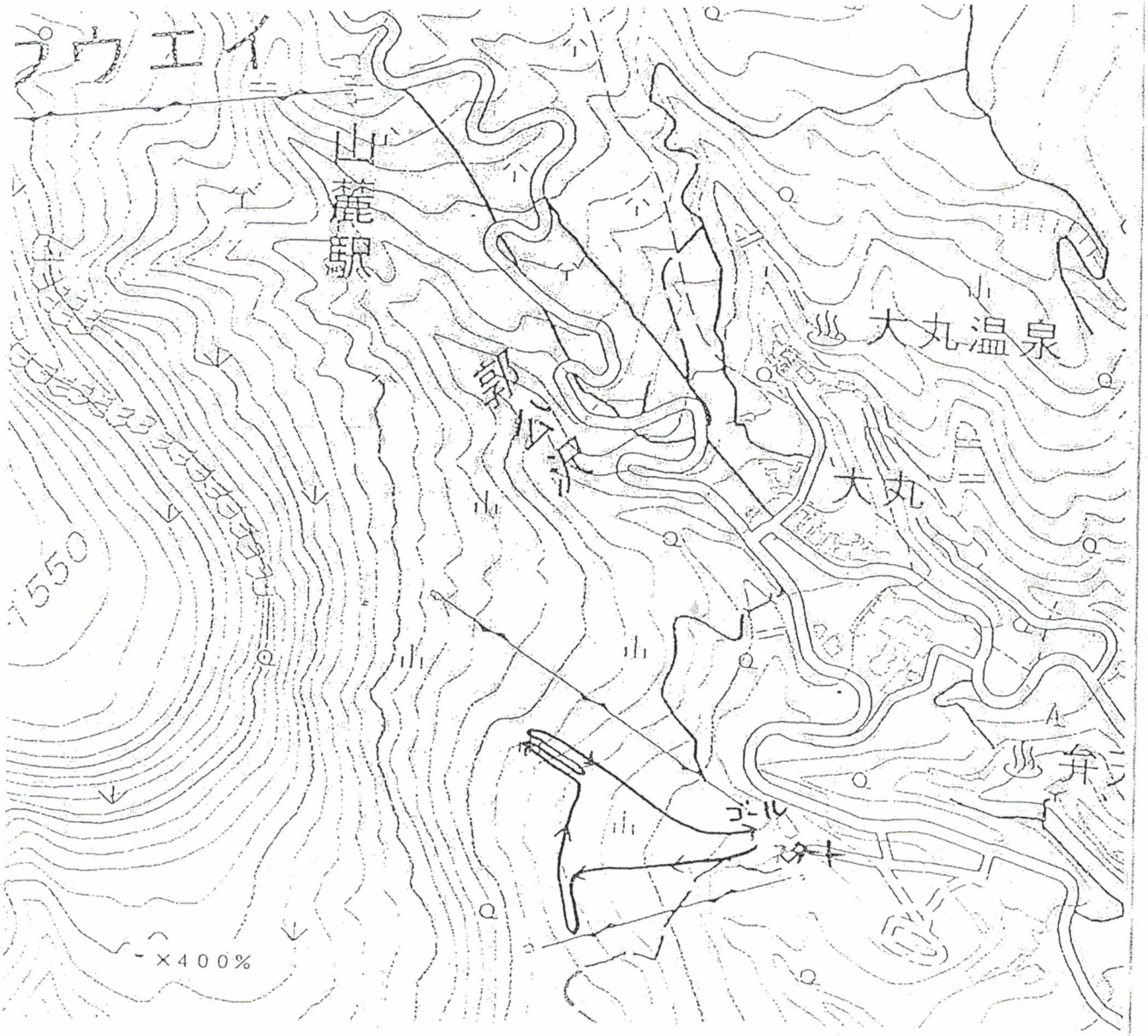

真岡女子高等学校

大田原高校：猪瀬修一

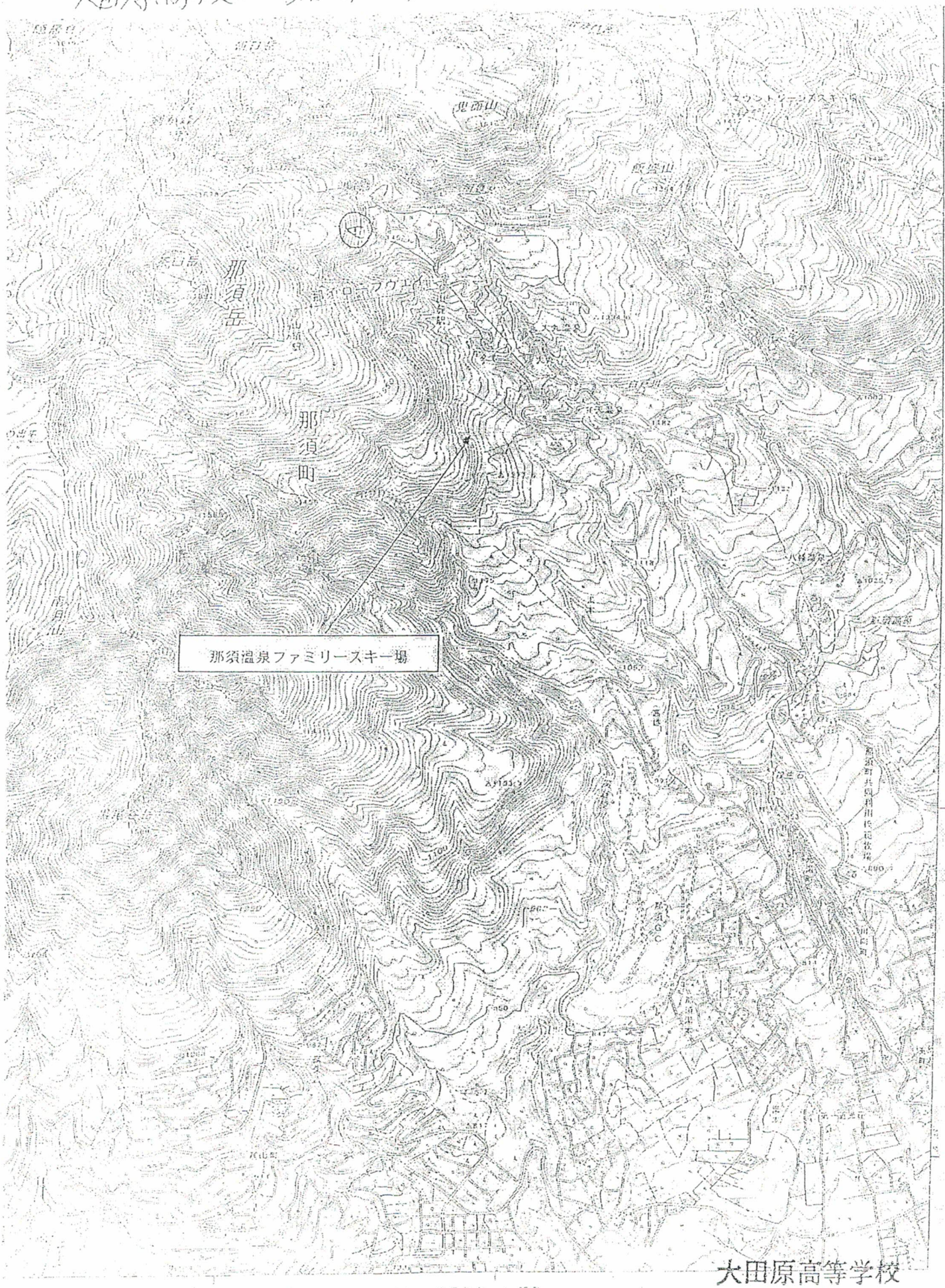

大田原高等学校

1:25,000　猪瀬　那須岳

大田原高校：猪瀬修一

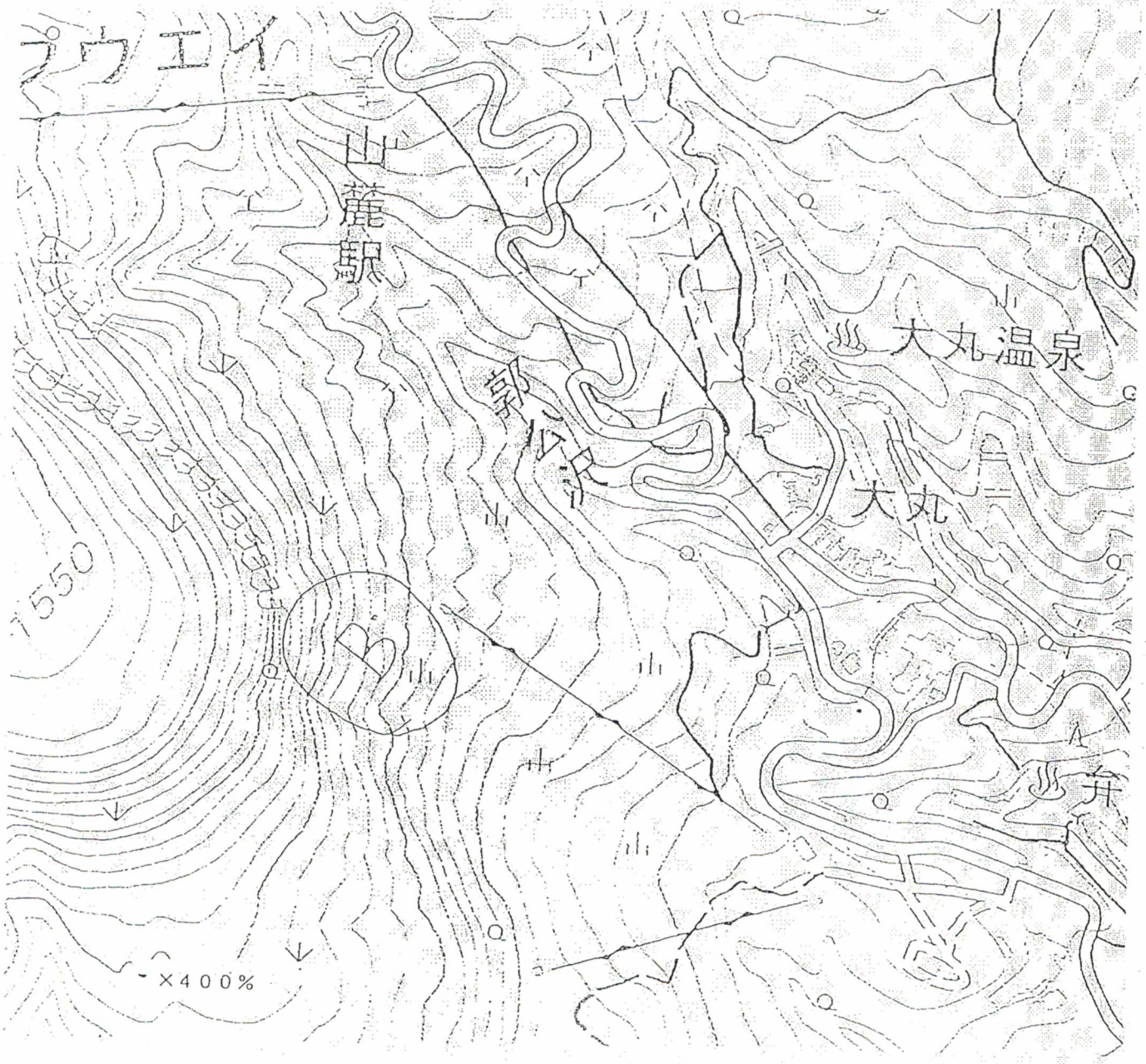

大田原高等学校
猪瀬

2日目実技講習実施場所

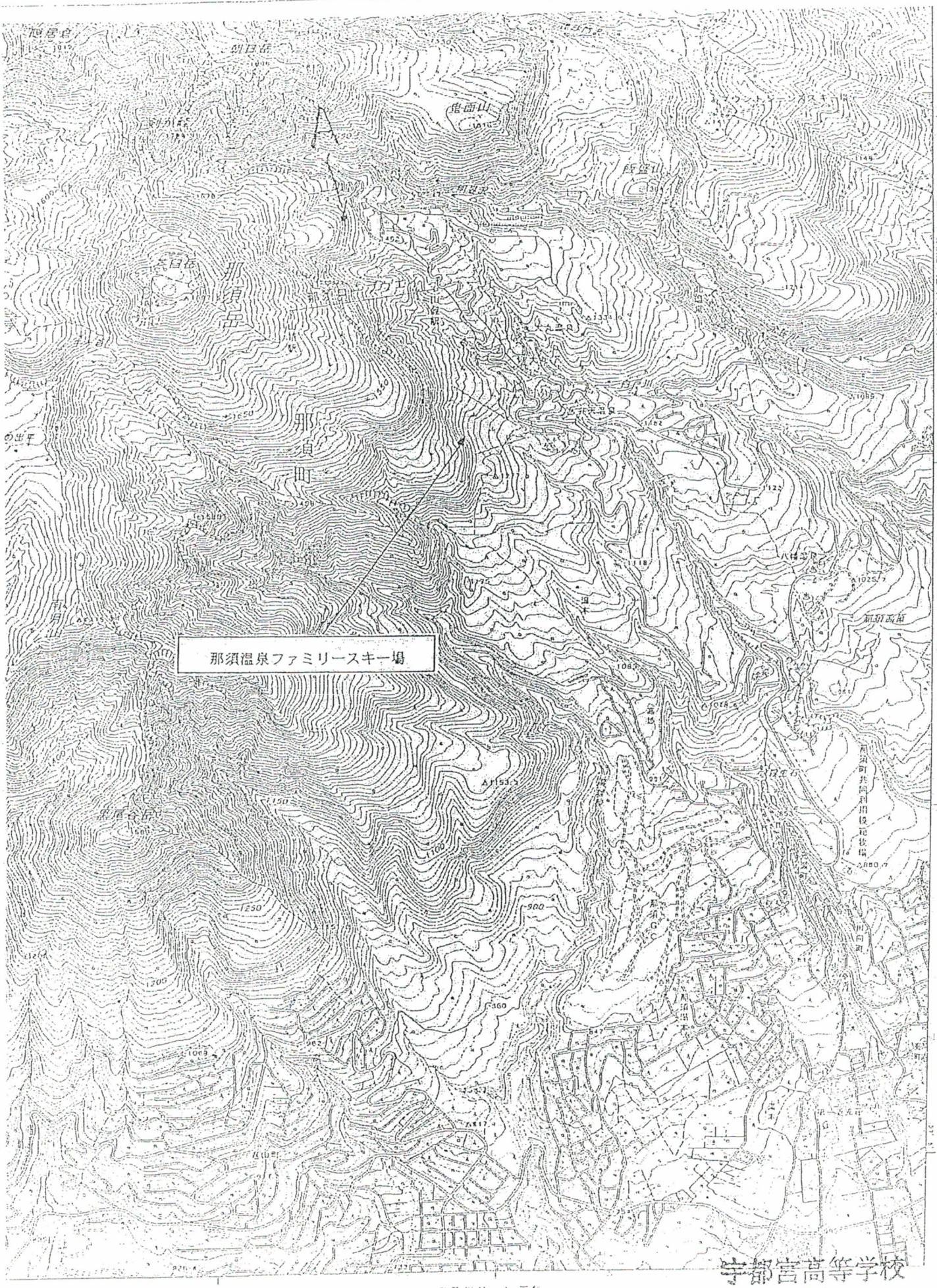

宇都宮高等学校
池間 那須岳

雪崩発生の危険のある場所
ラッセル訓練のルート　について

※ 雪崩発生の危険性は把握しておらず
ラッセル訓練には参加していないので
記入できない

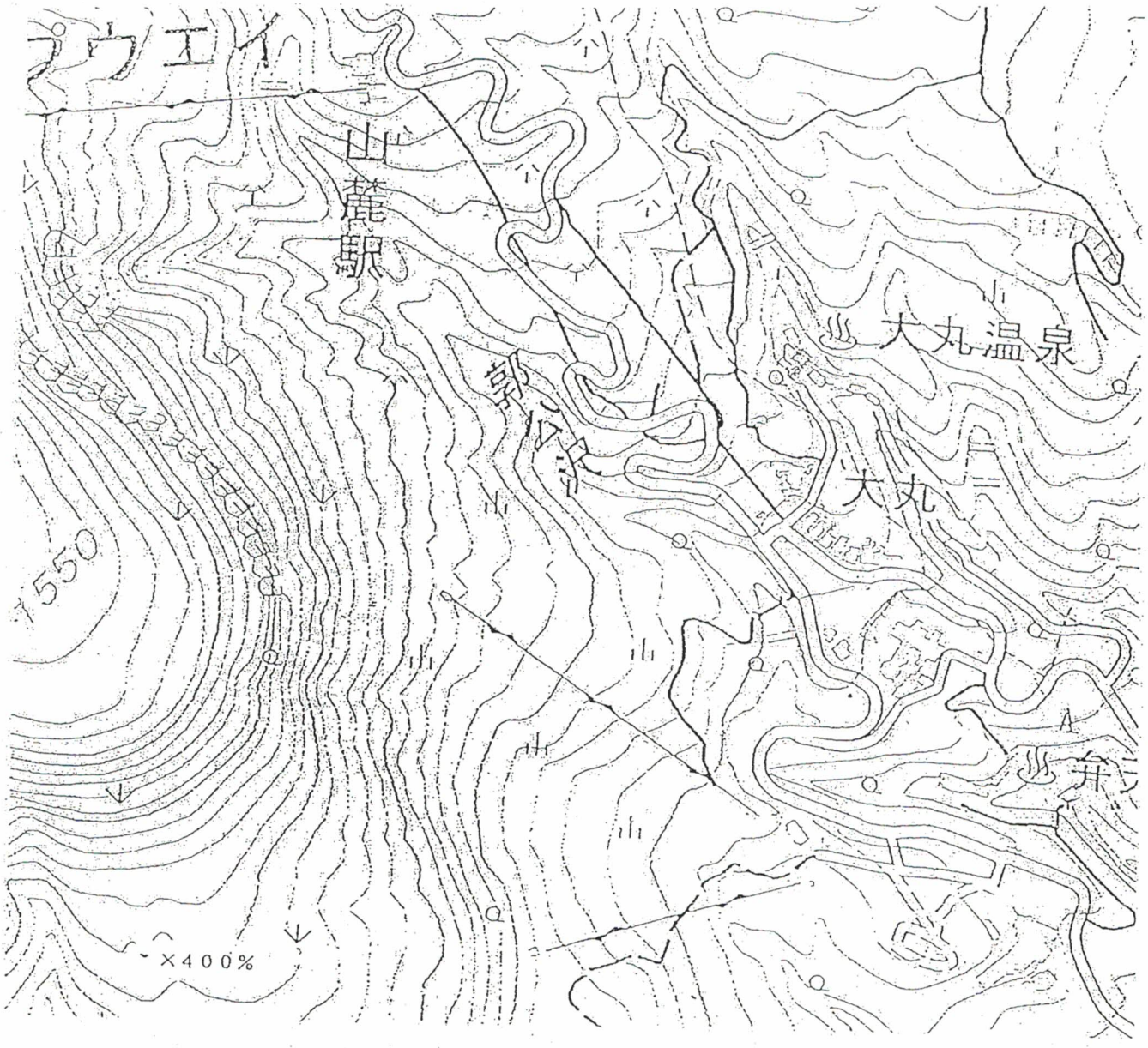

宇都宮高等学校
池間

大田原高等学校 若林 徹大 広域地図ひみ

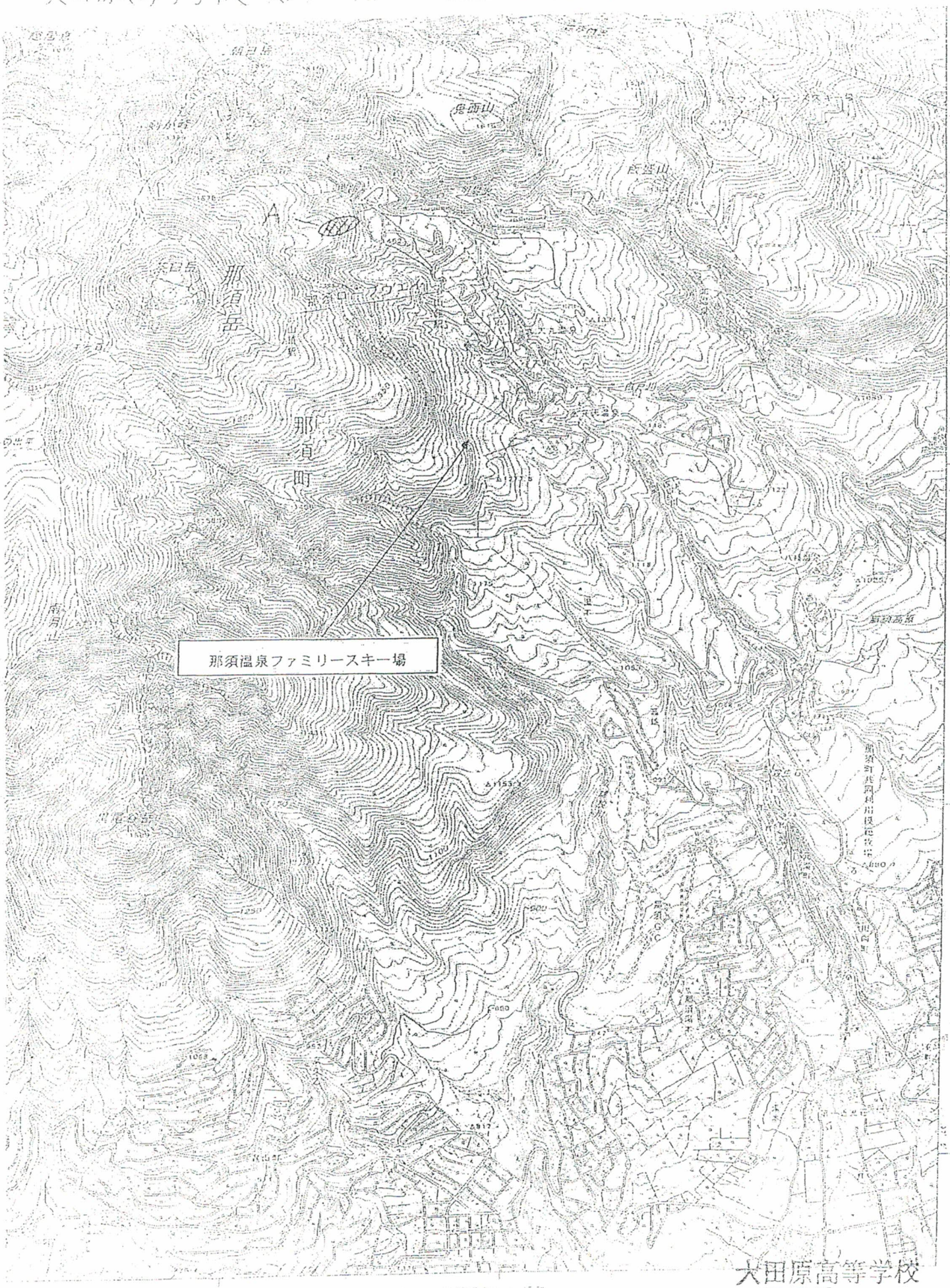

大田原高等学校
那須岳

1:25,000

広域地図のみ

3/26(日) 2班目

3班

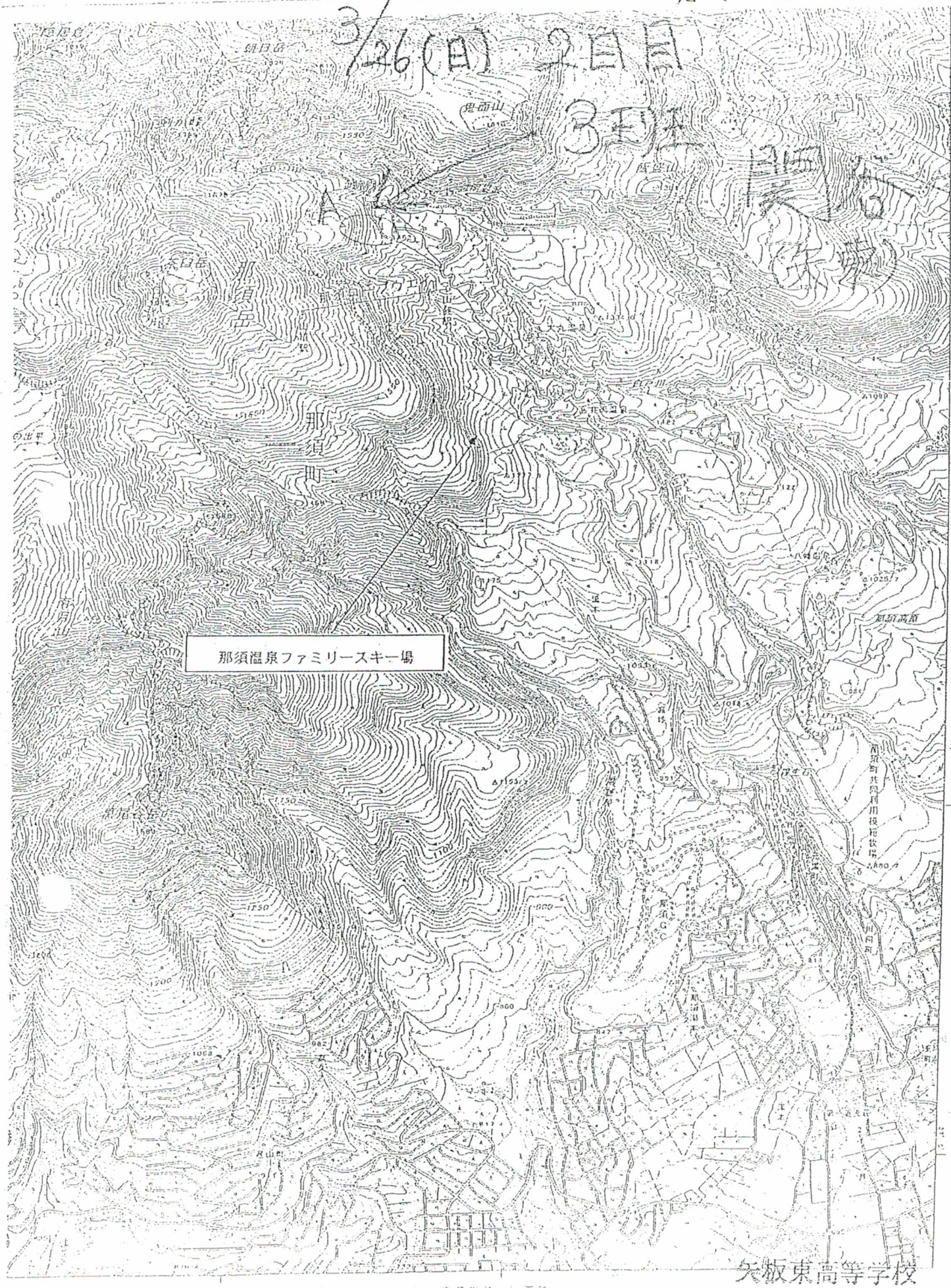

矢板東高等学校

1:25,000 関谷 那須岳

広域地図のみ

宇都宮東高等学校
那須岳

1:25,000

広域地図のみ

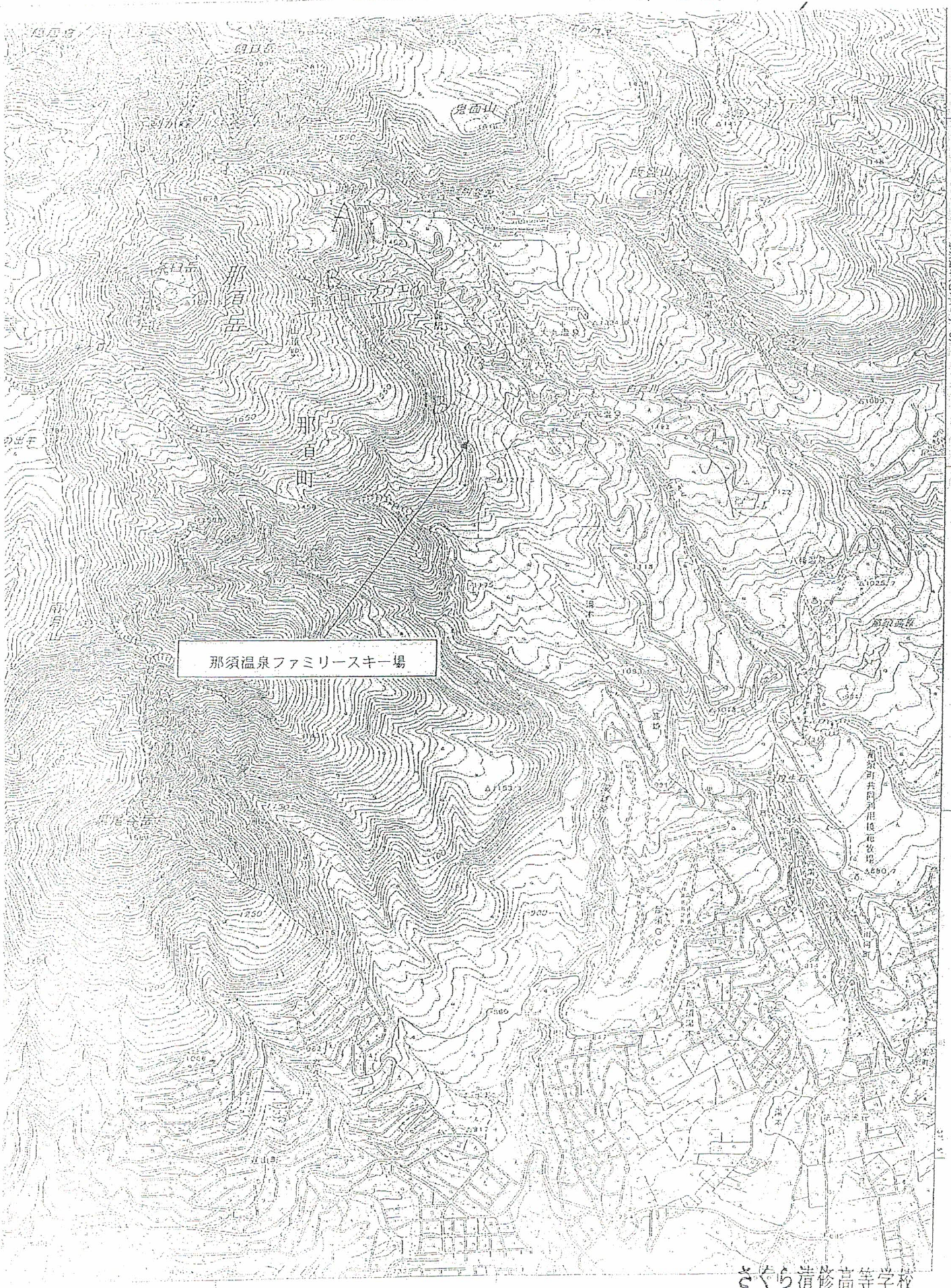

さくら清修高等学校
後藤　那須岳

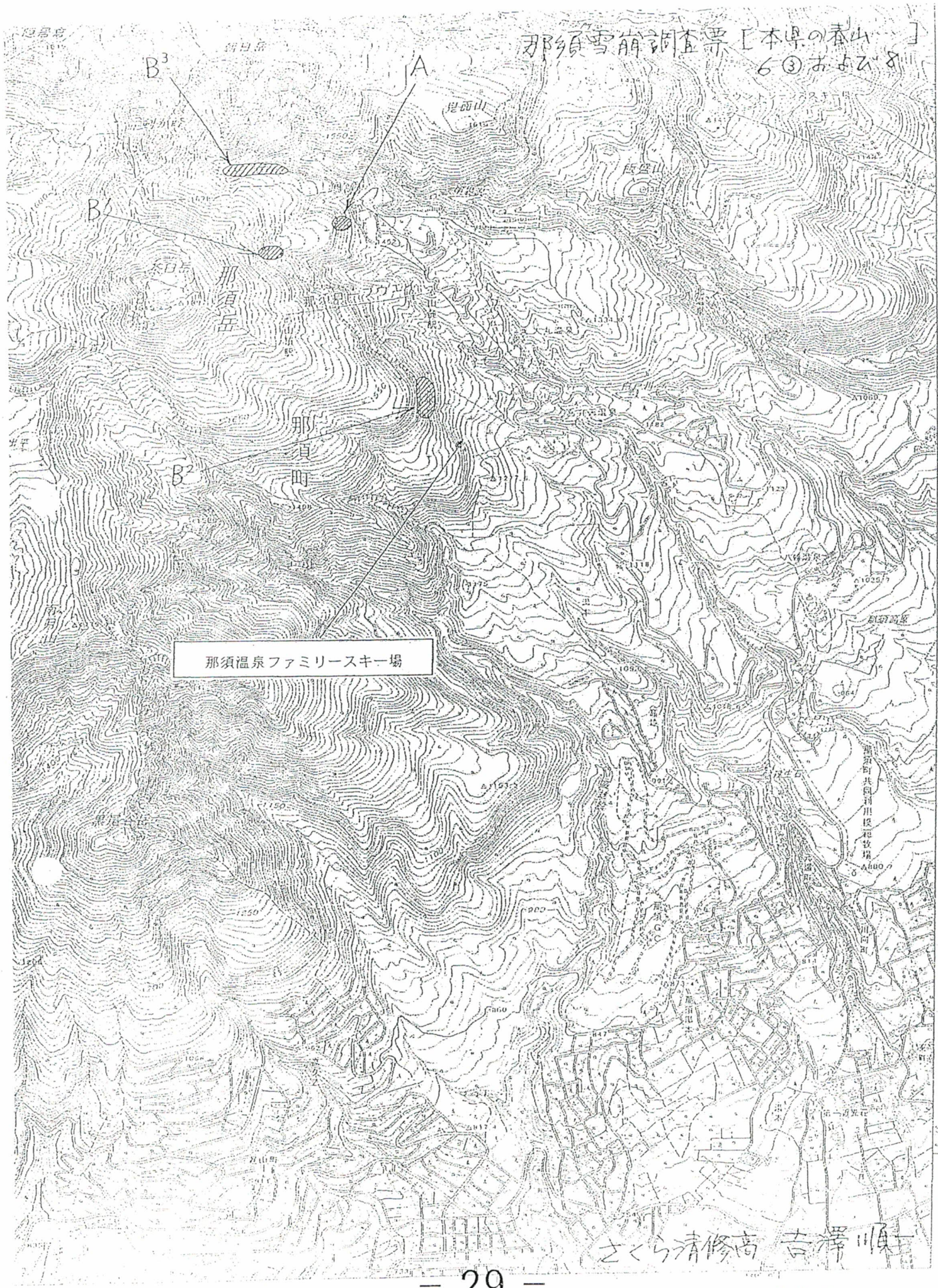
那須雪崩調査票［本県の春山　　］
6③および8
B3
A
B1
B2
那須岳
那須町
那須温泉ファミリースキー場
さくら清修高　吉澤順一

1:25,000　　那須岳

那須雪崩調査票
[本県の春山…]
6③および8(スキー場周辺拡大図)

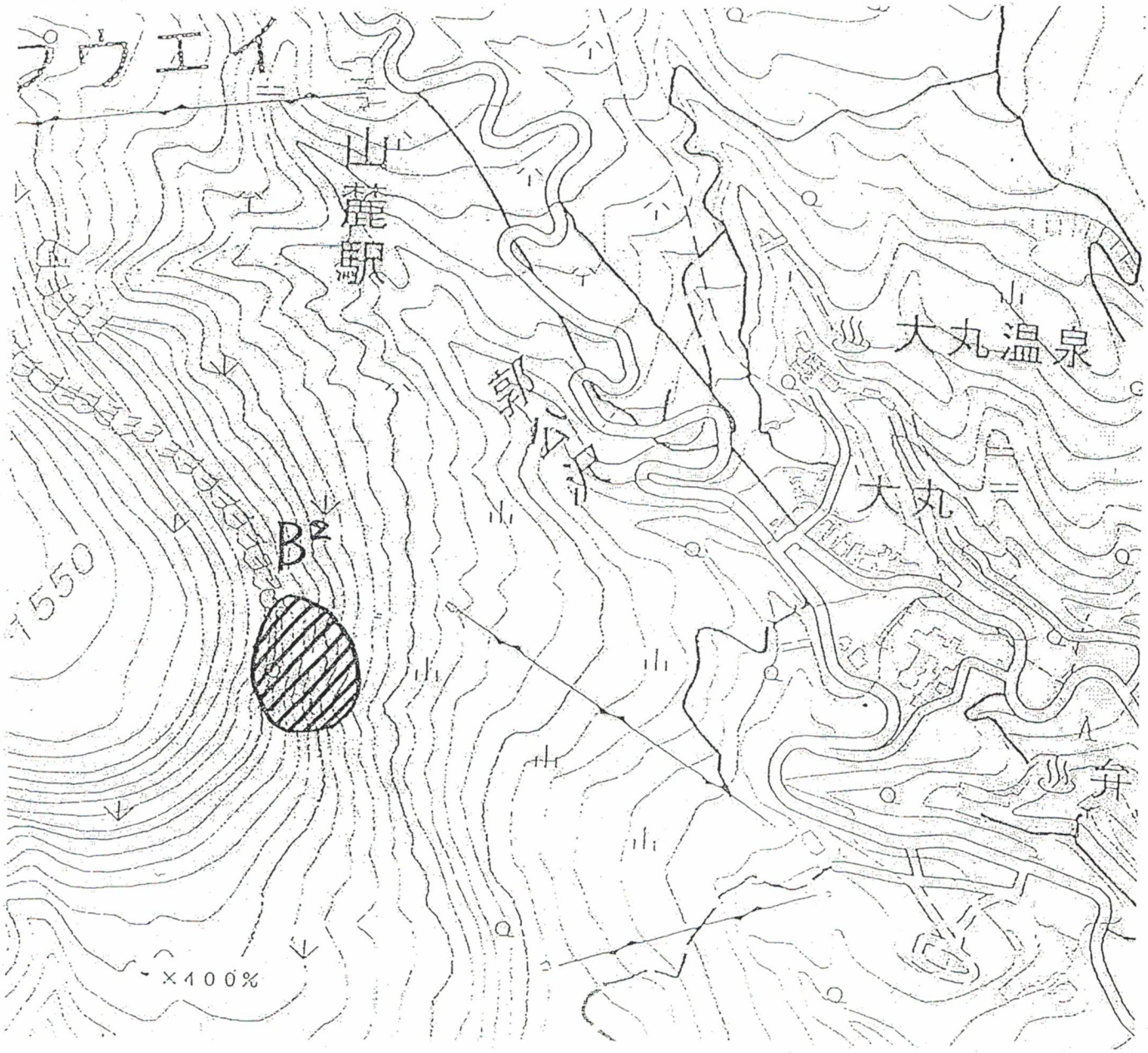

さくら清修高 吉澤順一

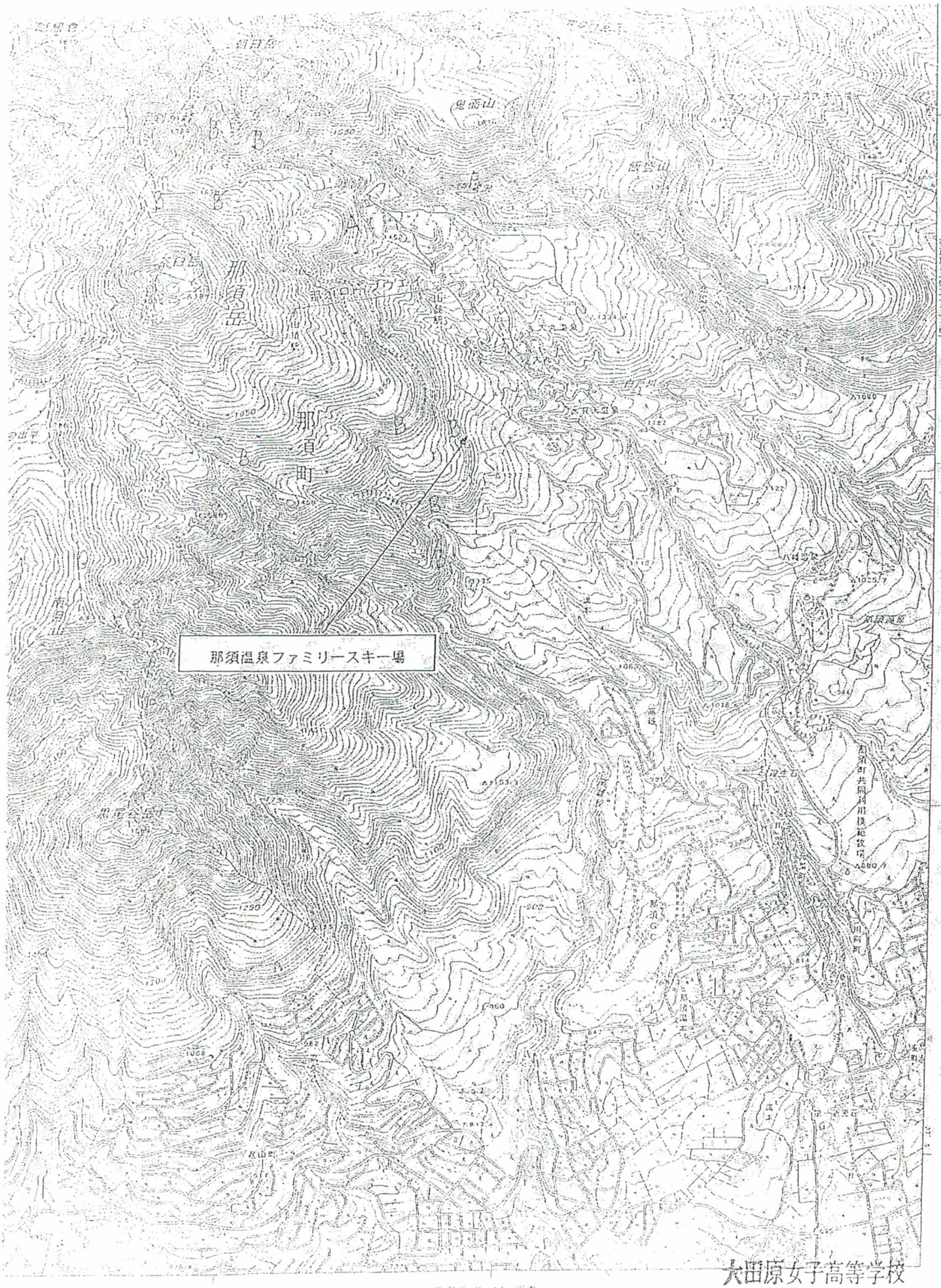

大田原女子高等学校

1:25,000　荒井　那須岳

大田原女子高 荒井　3日目午参加

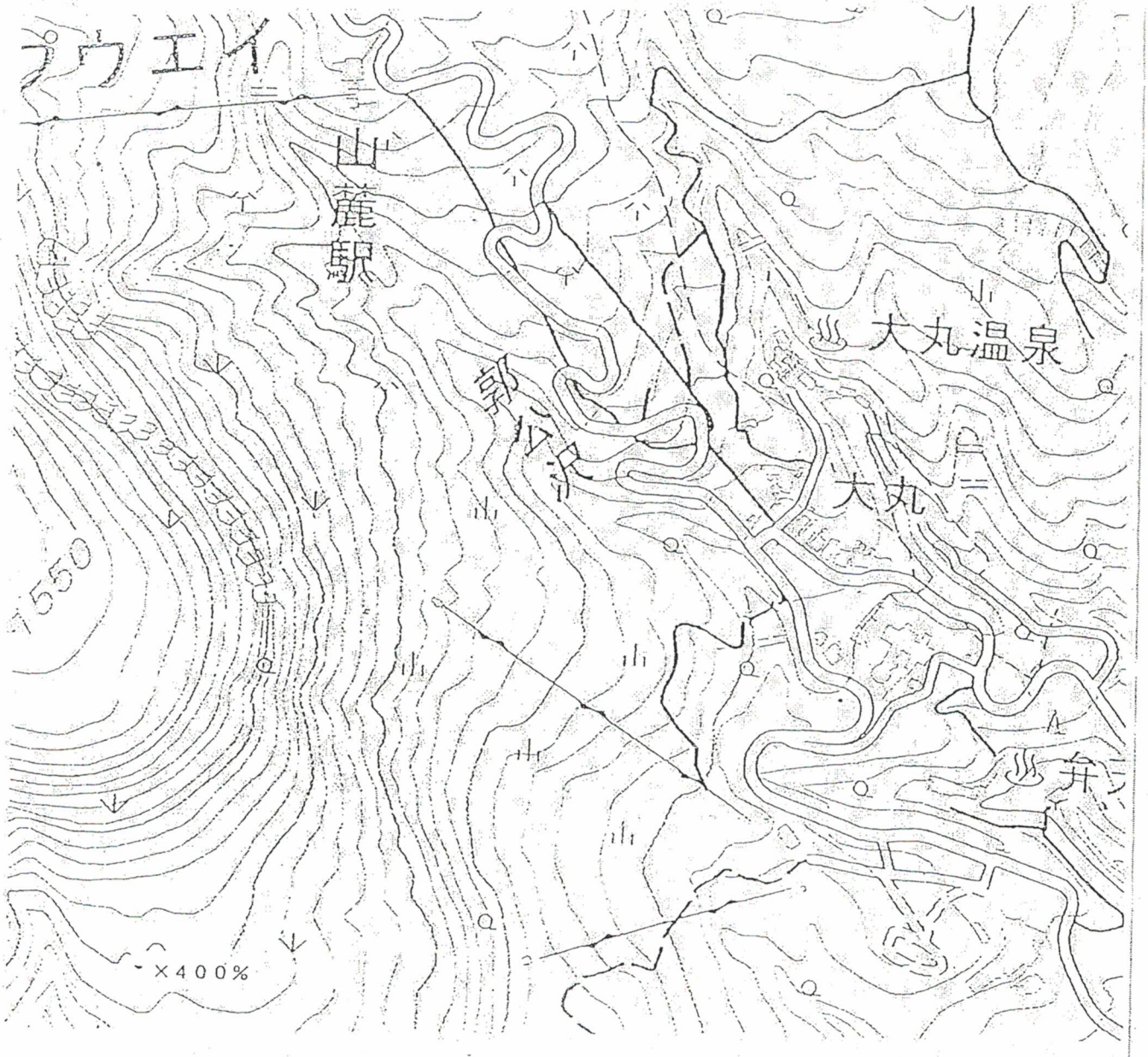

大田原女子高等学校
荒井